MAÎTRISE D'OUVRAGE

S.A.S LA SURBOISIERE
5 Boulevard Magenta C.S. 11214
35000 RENNES

LAMOTTE PROMOTEUR IMMOBILIER

francelot

ARCHITECTE & URBANISTE

ARCHIPOLE

ARCHIPOLE
72 Avenue de Keradennec
29000 QUIMPER

BUREAU D'ÉTUDES ENVIRONNEMENT

GINGER BURGEAP

BURGEAP
9 Rue du Chêne Lassé
44806 SAINT-HERBLAIN CEDEX

GEOMETRE

PRISME

PRISME
Géomètres Experts Associés

BUREAU PRINCIPAL
2 Rue de la Garenne
44120 VERTOU

BUREAU SECONDAIRE
11 Rue Henri Mainguet
44230 SAINT SEBASTIEN SUR LOIRE

CONCEPTION ET MAITRISE D'OEUVRE VRD

A3Gi

Agence de VERTOU
2, rue de la Garenne
44120 VERTOU

PIECE

PA 06

Département de La Loire Atlantique

Commune de HAUTE GOULAINE

Rue du Pâtis Forestier - Rue de la Surboisière - Allée de la Lande

PERMIS D'AMÉNAGER
Lotissement de la Surboisière 1

PHOTOGRAPHIES SITUANT LE TERRAIN DANS L'ENVIRONNEMENT PROCHE

31 JUIL. 2019

PA 044 7119 A3 02

Indice	Date	Modifications	Visa

PLAN DE SITUATION + REPERAGE VUES

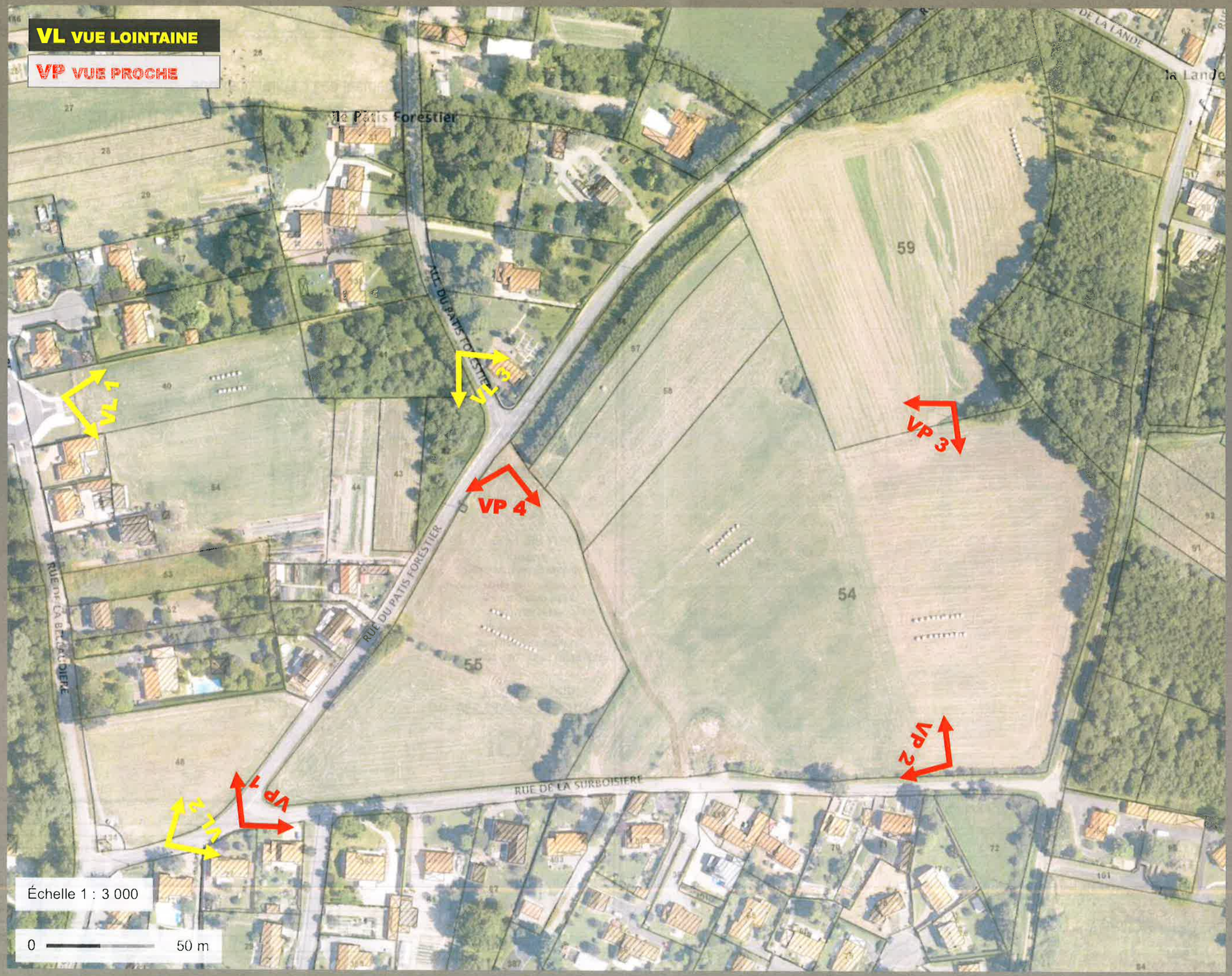

PA 6 VUE PROCHE 1 DEPUIS L'ANGLE SUD/OUEST AU NIVEAU DU CARREFOUR DES RUES DE LA SURBOISIERE & PATIS FORESTIER

PA 6 VUE PROCHE 2 DEPUIS L'ANGE SUD/EST AU NIVEAU DE LA RUE DE LA SURBOISIERE

PA 6 VUE PROCHE 3 GENERALE DEPUIS LE NORD DU TERRAIN EN REGARDANT VERS LA ZONE AGGLOMÉRÉE

ETAT EXISTANT

PA 6 - VUES PROCHES 1, 2 & 3

PA 6 VUE PROCHE 4 DEPUIS L'ENTRÉE NORD/OUEST AU NIVEAU DU FUTUR GIRATOIRE D'ENTRÉE DU LOTISSEMENT DE LA SURBOISIERE 1

ETAT EXISTANT

PA 6 - VUE PROCHE 4