MAÎTRISE D'OUVRAGE

S.A.S LA SURBOISIERE
5 Boulevard Magenta C.S. 11214
35000 RENNES

LAMOTTE AMÉNAGEUR LOTISSEUR
francelot

ARCHITECTE & URBANISTE

ARCHIPOLE
72 Avenue de Keradennec
29000 QUIMPER

BUREAU D'ÉTUDES ENVIRONNEMENT

GINGER BURGEAP
BURGEAP
9 Rue du Chêne Lassé
44806 SAINT-HERBLAIN CEDEX

GEOMETRE

PRISME
PRISME
Géomètres Experts Associés
BUREAU PRINCIPAL
2 Rue de la Garenne
44120 VERTOU
BUREAU SECONDAIRE
11 Rue Henri Mainguet
44230 SAINT SEBASTIEN SUR LOIRE

CONCEPTION ET MAITRISE D'OEUVRE VRD

ASGi
Agence de VERTOU
2, rue de la Garenne
44120 VERTOU

PIECE

PA8.4

Département de La Loire Atlantique

Commune de HAUTE GOULAINE

Rue du Pâtis Forestier - Rue de la Bellaudière - Allée du Pâtis Forestier

PERMIS D'AMÉNAGER
Lotissement de la Surboisière 2

PROFILS EN TRAVERS

PA 044 071 19 A3 003

31 JUIL. 2019

Dossier : 14-91-V

Indice	Date	Modifications	Visa
0	25.07.2019	Création	FJ/LV

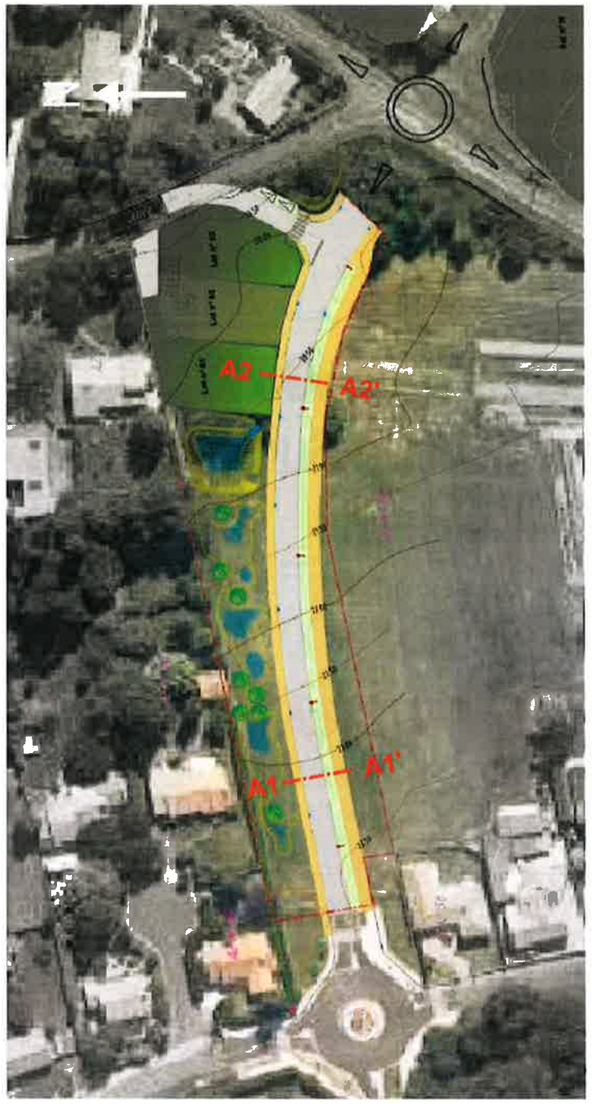

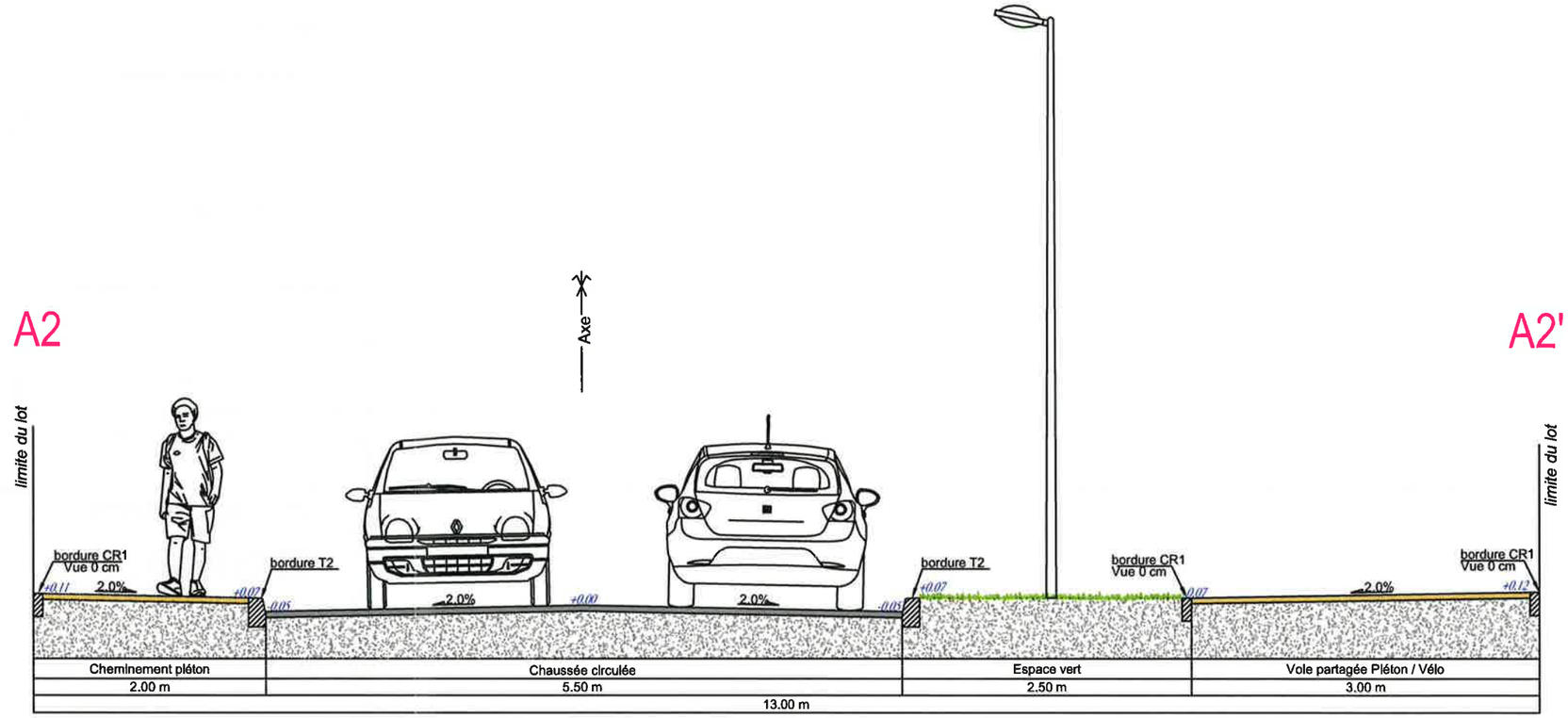

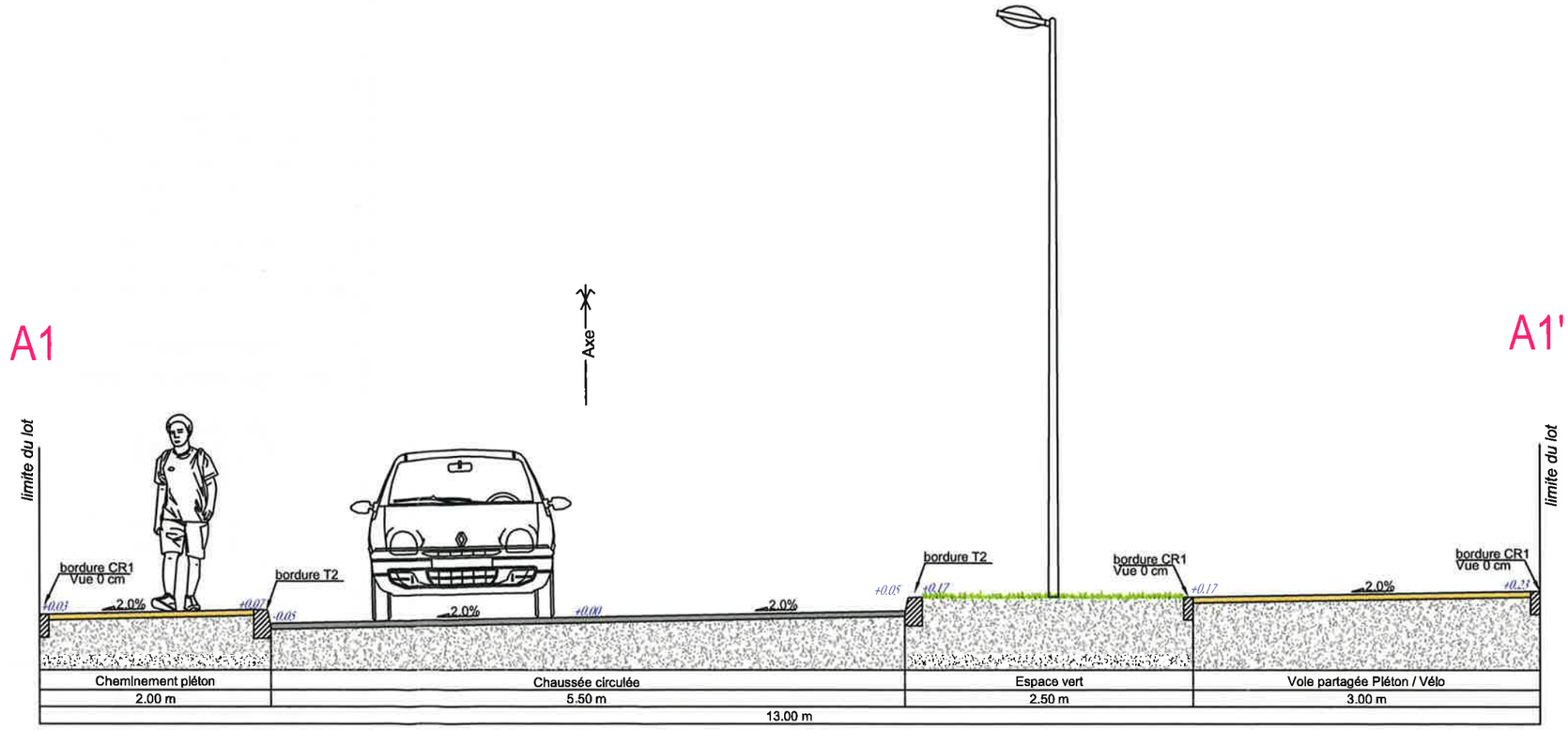

COUPES AA' - ECH : 1/50
Revêtements identiques
à la Rue de Bretagne

Ref. dossier : 14-91-V